

BOUWKRANT.

DOOR MASTERMATE. VOOR DE VAKMAN.



ALLES IN DE BUS VOOR...
...werken op de bouwplaats met koud / slecht weer.

Lees verder op pagina 4

MEER LEZEN?

INTERVIEW

DGA John Moors: Horsman & co is een regionale, ontwikkelende aannemer.

John vertelt zijn verhaal op pagina 20

**TIP VAN DE BALIE**

Voorkom warmteverlies door het juist plaatsen van tochtstrippen.

Lees onze tips op pagina 2



VOOR JOU IN DE ACTIE
Scherpe aanbiedingen en handige producten.

Kijk voor alle acties op pagina 17-19

MAKITA LED WERKLAMP ML805
119,-

JOUW BOUWKRANT: Een unieke 25 jarig jubileum editie.

Voor je ligt een bijzondere uitgave van de Bouwkrant. Het kan je bijna niet ontgaan zijn, maar dit jaar bestaat Mastermate alweer 25 jaar. In deze editie lees je van alles hierover: van verhalen en felicitaties van leveranciers, interviews met twee van onze collega's die al bijna 50 jaar bij ons werken, tot aan mooie verhalen van klanten die al 25 jaar of zelfs langer klant bij ons zijn.

Graag schets ik je kort hoe het allemaal begon. We schrijven 1998. Een aantal technische groothandels, lid van dezelfde inkoopvereniging, raakten met elkaar in gesprek over de toekomst. Ze vonden elkaar in de gemeenschappelijke visie om de handen ineen te slaan en verder te gaan onder één naam, als één groot landelijk Nederlands familiebedrijf: Zo zijn we groter, sterker en slimmer en hebben we meer kennis en mogelijkheden om ideeën en concepten uit te werken. Daarnaast konden we gaan werken aan landelijke dekking met onze vestigingen. Kortom: we konden samen meer voor onze klanten gaan betekenen, want samen staan we sterk. We kregen de naam 'Mastermate', een mooie, sterke naam die iets in zich heeft van behulpzaam zijn aan vakmensen in de bouw.

Op 8 oktober 1998 traptten we af in de Efteling, samen met 400 collega's. Hier werd ook de nieuwe huisstijl gepresenteerd.

Mastermate startte vanuit zeven familiebedrijven. Na een eerste periode groeiden de ambities en de plannen; twee konden hier echter niet in mee. Gelukkig haakten al snel enkele familiebedrijven aan die deze visie wel deelden. We gingen flink aan de slag om te verkennen hoe we verder wilden gaan in het samenwerken en onze landelijke organisatie op één uit te bouwen. Overgaan naar één centraal computersysteem en afdeling ICT, al snel gevolgd door een gezamenlijke afdeling Marketing, HR en andere disciplines. In 2017 begonnen we met de centralisatie van onze landelijke logistiek. Eind 2022 konden we hierdoor zelfs een heel nieuw DC in gebruik nemen. Inmiddels beschikt Mastermate over 43 landelijke vestigingen en zijn we ook online sterk vertegenwoordigd.

Een coöperatie is misschien niet de makkelijkste vorm - je wilt op basis van gelijkwaardigheid het altijd eens

worden met elkaar - maar het is wel de meest bestendige. Juist dit is een stuk van onze kracht: ieder familiebedrijf is verantwoordelijk voor haar eigen regio en tegelijk zijn we samen koploper op logistiek, kennis, dienstverlening, innovativiteit en duurzaamheid. Onvoorwaardelijk samenwerken brengt je meer en verder.

Wij zijn dan ook erg trots op al onze collega's die samen Mastermate vormen. Er is veel energie, er wordt meegedacht en er is daadwerkelijke betrokkenheid. Het is prachtig dat wij deze mijlpaal van 25 jaar samen hebben weten te bereiken!

Veel leesplezier!

Wim Voskamp, voorzitter Mastermate directieteam



GEbruik DE QR-CODE LEZER OP JE TELEFOON



Bekijk extra video en online informatie.

	• ROADMAP 1998 VS 2023	P8
	• INTERVIEW MEDEWERKERS	P9
	• TESTIMONIALS LEVERANCIERS	P10-13
	• 25 JAAR IN BEELD	P14-15
	• FELICITATIES LEVERANCIERS	P22
	• JUBILEUMACTIES	P21

VOLG MASTERMATE OOK OP:



Verkeerde plaatsing tochtstrippen zorgt voor veel warmteverlies.

In het kader van duurzaamheid is goede isolatie van woningen belangrijk.

De dichting rondom draaiende delen, zoals deuren, is hierbij essentieel om warmte binnen te houden en kou buiten of andersom. Tochtstrippen zijn hiervoor een goede oplossing. Deze worden echter vaak verkeerd om geplaatst, wat juist een averechts effect geeft.

Je kunt je muren en ramen nog zo goed isoleren, een deur blijft altijd een zwakke plek. Dat is immers een opening en als je afdichtingen daar niet op orde zijn, dan lekt daar veel warmte weg. In dat geval heeft je gevelisolatie dus ook niet zoveel zin.

WERKING TOCHTSTRIP

Tochtstrips dienen om ongewenste luchtstromen (tocht) te voorkomen. Dit werkt echter alleen als de tochtstrip correct geplaatst wordt. Als er bijvoorbeeld wind van buiten op een naar binnen draaiende deur staat, moet die wind in de tochtstrip terechtkomen. Zo kan het niet onder de deur door en kan de deur niet door de wind opgeduwd worden.

TIP VAN DE BALIE

VERKEERDE PLAATSING

Veel vaklieden plaatsen tochtstrippen echter ongemerkt verkeerd om. Bij correcte plaatsing kijk je als de deur open is de tochtstrip in. Dit vinden veel mensen een raar gezicht en daarom worden ze vaak andersom geplaatst. Bij veel deuren merk je daar weinig tot niets van, maar zeker op bijvoorbeeld galerijflats zorgt deze verkeerde plaatsing ervoor dat het binnen echt kan waaien.

MASTERMATE ADVISEERT

Mastermate heeft een uitgebreid assortiment tochtstrippen. Daarnaast zijn we jouw kennispartner als het gaat om de plaatsing hiervan. Regelmatig organiseren we, in samenwerking met tochtstrippenfabrikant Elton, toolboxes over dit onderwerp. Wil je persoonlijk advies over tochtstrips? Neem dan contact op met jouw Mastermate-adviseur.

Mark Slot
Adviseur
Vastgoed-
onderhoud

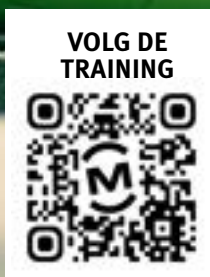

NIEUWS

Certificaat verwerken PU-producten verplicht sinds 24 augustus.

De regels voor het verwerken van PU-producten veranderen dit jaar. Sinds 24 augustus 2023 moet iedere professionele gebruiker een certificaat hebben voor het verwerken van PU-producten als schuim, lijm, lak, verf en vernis.

De nieuwe regels bevorderen het gezond en veilig werken met PU-producten. Deze bevatten namelijk diisocyanaten. Blootstelling aan deze

chemische stoffen kan leiden tot huid- en luchtwegklachten. Met de training leert de gebruiker veilig de producten te verwerken. Als werkgever is het verplicht om werknemers het certificaat te laten halen.

GRATIS TRAINING

De training kan gratis worden gevolgd op de website van onze leverancier CPG. Gebruik hiervoor de vouchercode: FEICA_21_C24. De training

duurt ongeveer 30 minuten en wordt afgesloten met 10 examenvragen. Hierna kun je het certificaat downloaden dat 5 jaar geldig is.

INFORMATIE

Meer informatie en een handige link naar de training vind je op www.mastermate.nl/vakkennis



BEKIJK HIER DE TOCHTSTRIPS



Bestel alle acties in de bouwkrant direct met de BestelApp.



Download de BestelApp in je favoriete App Store.



Download op de Google Play
Download in de App Store

“Bij Mastermate is iedereen altijd zo aardig.”

Suzanne Schotte en Nina Hoogerbrugge vormen sinds 1 januari van dit jaar samen de directie van Schotte Hoogerbrugge uit Berkel en Rodenrijs. De afzonderlijke bedrijven waren óók voor het samengaan al langer dan 25 jaar klant bij Mastermate.

HOE ZIJN JULLIE ZO IN HET VAK TERECHTGEKOMEN?

Suzanne: “De opa van mijn opa is het bedrijf gestart, inmiddels ben ik de vijfde generatie. Zo’n 15 jaar geleden ben ik begonnen en vervolgens heb ik nog lang met mijn vader in het bedrijf gewerkt.” Nina: “Mijn ouders zijn het bedrijf in 1985 begonnen, ik ben de tweede generatie. Mijn vader werd ziek en ik kreeg de vraag of ik het bedrijf wilde overnemen. Ik was 24 en eigenlijk wist ik toen nog niet goed waar ik ‘ja’ op zei. Gelukkig werden mij kansen gegund en mede dankzij ons sterke team is het succesvol geworden.”

WAAROM WAS HET TIJD VOOR DE FUSIE?

Nina: “Deze stap was voor ons een logisch gevolg, een

goede reden om onze krachten te bundelen. We kenden elkaar al, dronken wel eens koffie samen.” Suzanne: “Wij kwamen elkaar niet tegen als concurrent en we konden vrij makkelijk vrijuit praten. We zaten elkaar niet in de weg, zeg maar. Beiden zagen wij het als een mooie stap, samen sterk staan en de toekomst vol goede moed tegemoet treden. In totaal hebben wij 35 mensen in dienst.”

JULLIE EN MASTERMATE GAAN SAMEN AL EEN TIJDJE MEE?

Suzanne: “Dat kun je zeggen! Tijdens het opruimen kwamen we zelfs nog printjes tegen uit zo’n oude matrixprinter, daar stond nog Takkenberg Bouwservice op, de voorloper van Mastermate.”

WAT IS DE REDEN VOOR DIE LANGE RELATIE MET MASTERMATE?

Nina: “Van oudsher halen wij onze spullen bij Mastermate. Waarom? De kwaliteit en het assortiment spelen een belangrijke rol natuurlijk.” Suzanne: “En de persoonlijke aandacht vinden wij allebei echt heel goed. Mastermate



KLANT AAN HET WOORD

BEKIJK HIER HET INTERVIEW



bood en biedt ons het stukje advies en oprechte interesse, dat spreekt voor de organisatie. Als er iets is dan denken ze mee aan de balie. En als het niet goed is, dan wordt het opgelost. De nazorg is top.” Nina: “Weet je wat ik zo bijzonder vind? Van de chauffeur die materialen

brengt, tot de collega’s aan de telefoon en de balie medewerkers, het zijn oprecht allemaal aardige mensen! Dat vind ik best knap. Er zijn zoveel vestigingen met zoveel mensen en dan altijd vriendelijk zijn. Petje af, hoor.”

“MASTERMATE BOOD EN BIJDT ONS HET STUKJE ADVIES EN OPRECHTE INTERESSE”

VEILIG WERKEN MET PU-PRODUCTEN.

SINDS 24 AUGUSTUS MOET ELKE BOUWPROFESSIONAL EEN TRAINING VOLGEN EN CERTIFICAAT HALEN OM VEILIG TE WERKEN MET PU-PRODUCTEN. VOORBEELDEN VAN PU-PRODUCTEN ZIJN SCHUIM, LIJM, LAK, VERF EN VERNIS. DEZE PRODUCTEN BEVATTEN NAMELIJK DIISOCYANATEN. BLOOTSTELLING AAN DEZE CHEMISCHE STOFFEN KAN LEIDEN TOT HUIDKLACHTEN EN KLACHTEN AAN DE LUCHTWEGEN. HOE KUN JE VEILIG WERKEN MET DIISOCYANATEN? GEBRUIK MATERIAAL OM JEZELF TE BESCHERMEN. BIJVOORBEELD MET:

- 1 BOLLE VH BRIL SILEX PLATINUM LITE HELDER (art.nr. 151141010)
 - 2 EASY-Q NITRILE WEGWERPHANDSCHOEN L DS50 (art.nr. 161807348 mt L)
 - 3 HANDSCHOEN GRANDEUR70 L MT9 NEOPR ZWART (art.nr. 161807356 mt XL)
 - 4 3M WEGWERPOVERALL 4515W KL 5+6 WIT XL (art.nr. 152419446 mt L)
 - 5 3M HALFGELAATSMASKER 4251+ KL1 A1P2D (art.nr. 152419454 mt XL)
- (art.nr. 151783225 mt L)
(art.nr. 151783233 mt XL)
(art.nr. 151783241 mt 2XL)
(art.nr. 151305447)



1



2



3



4



5

MEER LEZEN?





PERFECT VOOR GEVELMONTAGE

Mastermate RocketClip.

BEKIJK HIER HET ASSORTIMENT



De nieuwe Mastermate RocketClip is een innovatieve oplossing, waardoor een gevelsysteem koudebrugvrij gemaakt kan worden. Een goede toevoeging aan ons assortiment.

De RocketClip is een U-vormige beugel van 44x44 mm met een 50 mm verlengstuk, voorzien van vier vleugels. Deze clip dient als een duurzame koudebrugvrije bevestiging voor gesloten en halfopen gevelsystemen, met geventileerde droge gevelbekleding op drukvaste isolatiematerialen.

Je kunt met de RocketClip gevelbekleding eenvoudig en flexibel monteren met behulp van houten regels, die zowel horizontaal als verticaal in de RocketClip gemonteerd kunnen worden. De clip is in principe toepasbaar voor alle

draagstructuren, in combinatie met harde isolatieplaten met een minimale druksterkte vanaf 100-120 kPa.

Nog een voordeel: de RocketClip is goed betaalbaar. Bovendien maakt de clip de montage van een voorhanggevel enorm eenvoudig, onder andere door de hoge mate van flexibiliteit.



ADVIES NODIG OVER GEVELMONTAGE?
Bel 0900 - 0509 voor advies over gevelmontage of maak een afspraak.

M-Eddie, de ultieme Stekeindbeveiliger.



BEKIJK HIER HET ASSORTIMENT



OPLOSSING VOOR DE BOUW

Nieuw in ons assortiment is de ultieme valbeveiliger voor op de bouwplaats: M-Eddie. Deze stekeindbeveiliger is voorzien van een metalen inzetstuk en dient als bescherming van stekeinden in een kolomkop. Door M-Eddie te gebruiken, beperk je eventueel letsel bij een val, ook als M-Eddie scheef op de stekeinden is geplaatst. De veiligheid wordt dus sterk verhoogd!

Andere voordelen van M-Eddie zijn dat dit een val- en stootbeveiliging in één is en dat deze eenvoudig te plaatsen is. Ook is de stekeindbeveiliger herbruikbaar zo lang deze onbeschadigd is en kan hij uiteindelijk gerecycled worden. Uiteraard is M-Eddie uitgebreid getest en valt hij goed op door de felle kleur.

De M-Eddie ligt op voorraad en is beschikbaar in de webshop. Er zijn momenteel twee typen leverbaar: de M-Eddie 240 voor kleinere kolomkoppen en de M-Eddie 370 voor grotere kolomkoppen (op aanvraag).

WIL JE UITLEG OVER ONZE VALBEVEILIGING?
Kom naar jouw vestiging voor een afspraak!

Werken bij koud / slecht weer.

Het gaat weer afkoelen op de bouwplaats en het weer wordt slechter. Ga dan eerst naar Mastermate! We hebben spullen en tips waarmee je warm blijft en die je beschermen tegen de regen.

KLEDING

Draag waterdichte kleding. Bijvoorbeeld een regenjas en broek. En zorg voor extra comfort en warmte in koudere dagen door het dragen van winterhandschoenen, thermosokken of werklaarzen.

ZICHT EN BESCHERMING

Zorg bij donker / slecht weer altijd dat je goed in zicht bent. Gebruik een hoofdlamp om ook in donker te kunnen werken en draag een veiligheidsvest. Ook hebben we reflecterende laarzen.

ALLES IN DE BUS VOOR...

BEZOEK E-SHOP

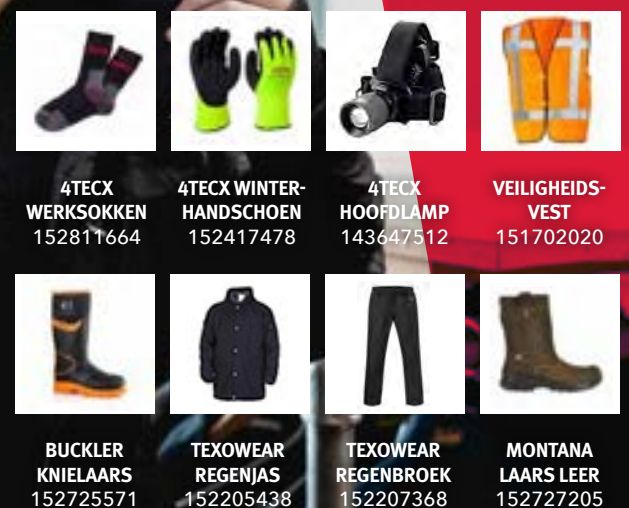

4TECX WERKSOKKEN
152817664

4TECX WINTER-HANDSCHOENEN
152417478

4TECX HOOFDLAMP
143647512

VEILIGHEIDS-VEST
151702020

BUCKLER KNIELAARS
152725571

TEXOWEAR REGENJAS
152205438

TEXOWEAR REGENBROEK
152207368

MONTANA LAARS LEER
152727205

Zelfklevende driehoek leidingkoker.

Het wegwerken van kabels naar een nieuw niveau met de driehoek leidingkoker.

Het lijkt een klein detail, maar voor veel installateurs is het een dagelijkse ergernis: tijdens het wegwerken van kabels in hoeken storende naden tussen de koker en de muur zien. Canalit heeft hiervoor dé oplossing op de markt gebracht: een zelfklevende driehoek leidingkoker. Deze is nu ook te vinden in het Mastermate-assortiment.

Soms is een hoek niet haaks of is er sprake van een oneffen oppervlak, waardoor het verkrijgen van een strakke afwerking een enorm tijdrovend proces is. Dit terwijl een installateur streeft naar perfectie en efficiëntie. De driehoek leidingkoker is hiervoor de perfecte oplossing.

INSTALLATIEGEMAK

De leidingkoker is zowel horizontaal als verticaal te monteren en van vloer tot plafond. Verder is deze voorzien van een deksel die strak oversteekt, voor een naadloze aansluiting op de muur.

Ook problemen die naar voren komen met niet-haakse hoeken, worden getackeld door deze handige zelfklevende driehoek leidingkoker.

VOORDELEN

ZELFKLEVENDE TAPE

De zelfklevende tape heeft een ongekend hoge kleefkracht op zowel vlakke als oneffen oppervlaktes. Waar voorheen bij het bevestigen van een leidingkoker veel stof vrijkwam, blijft dit de installateur nu dus bespaard.

De zelfklevende tape vermindert niet alleen de tijd om de

koker te bevestigen, maar ook de schoonmaaktijd wordt drastisch verminderd. De tape zorgt er bovendien voor dat aan de NEN-1010 voorschriften wordt voldaan. Zo kan er met enkel geïsoleerde isolatiedraden gewerkt worden.

De koker wordt geleverd in wit (RAL 9010), maar kan in iedere gewenste kleur overgeschilderd of gespoten worden. De koker wordt in stevige beschermfolie geleverd, zodat deze tot aan het moment van montage schoon en onbeschadigd blijft.

PRODUCTNIEUWS



BEKIJK HIER HET ASSORTIMENT

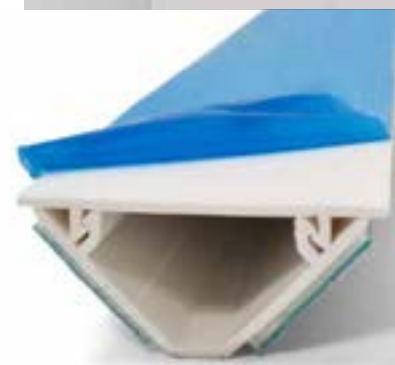

DIRECT BESTELLEN OF MEER WETEN?

Je vindt dit artikel in de webshop, onder artikelnummer 271074515 of neem contact op met jouw Mastermate-adviseur.

								6
9	8	4				1		
			4	1		5	9	
			6					5
								3
6			1					
5			7	9				8
8				5				6
		7			8	3	5	

Sudoku

MAAK KANS OP EEN MASTERMATE CADEAU-CHEQUE VAN € 100,-.

Te besteden bij één van de Mastermate-vestigingen. Stuur de oplossing van de rode balk vóór 30 december 2023 naar redactie@mastermate.nl onder vermelding van 'prijspuzzel nov-dec 2023.' Vermeld in de mail je naam, bedrijfsnaam en adresgegevens. We nemen contact op met de prijswinnaar.

De winnaar van de prijspuzzel mei-juni 2023 is **Suzanne van Vliet** van Waarmakers Projectmanagement.

Systeem25.

Gepatenteerde bodemconstructie voor twee leidingkokers in één.

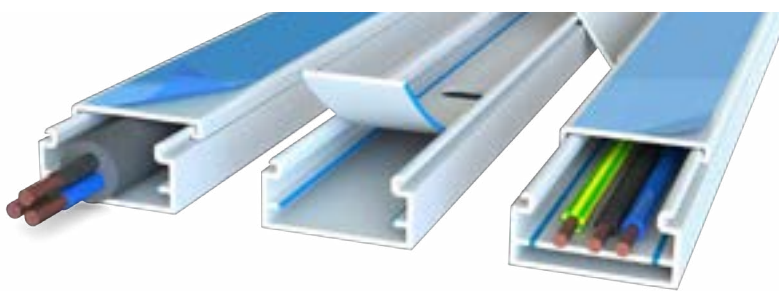

Sinds kort te vinden in het Mastermate-assortiment: Systeem25, een nieuw, gepatenteerd buissysteem van Canalit. Dit is hét antwoord op de toenemende behoefte aan efficiënter en tijd- en kostenbesparender werken. Daarnaast is het een uitstekende oplossing voor werkzaamheden binnen renovatie-klusken.

INSTALLATIE VAN KABELS EN DRADEN

De gepatenteerde bodemconstructie van Systeem25 biedt unieke mogelijkheden voor installaties van kabels en draden. Dit plattebuissysteem

maakt het mogelijk om schroefkoppen te laten verzinken in de dubbele bodem, wat de bescherming van VD draad verzekert. De bodem van Systeem25 is eenvoudig uitscheurbaar, waardoor dezelfde koker voor zowel draad (met dubbele bodem) als kabel (met uitgescheurde bodem) gebruikt kan worden. De beschermfolie op het deksel biedt extra bescherming tegen vuil en beschadigingen tijdens de montage.

BESCHIKBAARHEID

Systeem25 is als voorraadartikel opgenomen in de

kleur wit (RAL 9010), maar is op aanvraag ook beschikbaar in de kleurvarianten crème, bruin en zwart. Dit systeem sluit aan op de reeds in ons assortiment opgenomen Attema K25 hulpstukken, waardoor een naadloos systeem ontstaat. Het strakke ontwerp zorgt voor een vloeiende overgang van het kanaal naar bochten of koppelstukken. In combinatie met de juiste oppervlakte afwerking creëert dit een esthetisch aantrekkelijke installatie.

BEKIJK HIER HET ASSORTIMENT



DIRECT BESTELLEN OF MEER WETEN?

Je vindt dit artikel in de webshop, onder artikelnummer 271074213, of neem contact op met jouw Mastermate-adviseur.



NEEM GEHOOR-BESCHERMING SERIEUS.



Schadelijk lawaai is één van de grootste gezondheidsrisico's in de bouw. Het risico op gehoorschade, lawaaidooft of tinnitus begint al bij langdurige blootstelling aan 80 decibel (dB(A)). Dit is het geluid dat een boorschroefmachine maakt. Je hebt dus eerder gehoorbescherming nodig dan jij denkt!

Bij herhaalde blootstelling aan harde geluiden (meer dan 85 dB(A)) is de werkgever verplicht om geschikte gehoorbescherming aan te bieden aan werknemers. Werknemers zijn verplicht die gehoorbescherming te dragen. Ook moet een gehoorbeschermingsprogramma worden opgezet. Dit programma bestaat uit algemeen gezondheidstoezicht en audiomedische controles.

ma worden opgezet. Dit programma bestaat uit algemeen gezondheidstoezicht en audiomedische controles.

3M: INNOVATIE GEHOORBESCHERMING

Bescherming tegen schadelijk geluid moet serieus worden genomen en het is van vitaal belang het juiste product op de juiste manier te dragen. 3M-gehoorbescherming voldoet aan de normen voor kwaliteitsnormen die liggen vastgelegd in de PBM-verordening. Hiermee geven we jou het vertrouwen in gegarandeerde bescherming.

3M PELTOR GEHOORBESCHERMER

151203660



Dempingswaarde 33 dB. High Visibility.

32,50

3M PELTOR GEHOORBESCHERMER

151203326



Dempingswaarde 35 dB

22,50

3M PELTOR GEHOORBESCHERMER

151212538



Dempingswaarde 30 dB. Helmmontage.

22,50

BAHCO®

€ 27,50

103026100



S160

Doppenset 16-delig

Inhoud: 12 zeskantdoppen, 1 ratel, 1 dwarsgreep, 2 verlengstukken en 2 kunststof doosjes met 3 opbergvakken

€ 159,00

129968064



3834-SET-223 Gatzagenset bimetaal, 25-delig

Inhoud: 21 Bimetalen gatzagen 20-121 mm, 2 gatzaaghouders en een centreerboor



€ 29,00

104502207

2600-22-59/S31B

Superior handzaag met 31 delige bitset

Set bestaat uit de 2600-22-XT-HP met gratis bitset 59/S31B

€ 39,00

102304122



BE-9877

Schroevendraaierset 15 delig

Inhoud: Phillips, Gleuf, Pozidriv en Torx schroevendraaiers

€ 39,00

105800627



434-S3-EUR-428F-16

Steekbeitelset met fiberhamer

3 delige beetelset met gratis klauwhamer maten: 12, 18 en 25 mm



MASTERMATE

25

JAAAR

— SAMEN —

INNOVATIES AFGELOPEN 25 JAAR

MASTERMATE

25
JAAR
— SAMEN —

OPRICHTING MASTERMATE ONDER DE NOEMER
'VAKMANSCHAP HEEFT VANAF NU EEN NAAM' 1998

OPSTART CENTRALE AFDELINGEN (MARKETING, ICT, A&I) 2004

LANCERING OPLOSSING VOOR TOEGANGSBEHEER (BUILDING CONTROL) 2005

LANCERING OPLOSSING VOOR RUWBOUW 2006

TOETREDING WILLEMSSEN IJZERHANDEL EN ZWAGER BEVERWIJK 2007

NIEUWE HUISSTIJL MET ALS MOTTO STERK VAKWERK 2008

TOETREDING DIVEMA VOLENDAM 2008

TOETREDING TECHNIVO REVAMCO GROEP 2011

LANCERING OPLOSSING VOOR PBM 2011

LANCERING OPLOSSING VOOR DEUREN EN HANG- EN SLUITWERK 2012

IMPLEMENTATIE NIEUWE, GEZAMENLIJK EN GEÏNTEGREERD ERP-SYSTEEM 2012

START MASTERMATE DISTRIBUTIECENTRUM 2013

NIEUWE HUISSTIJL MET ALS MOTTO SAMEN VOOR UW MAXIMALE RESULTAAT 2017

EERSTE BESTELAPP LIVE 2018

LANCERING EENDUIDIGE HUISSTIJL ALLE MASTERMATE LOCATIES 2018

EERSTE VOLWAARDIGE WEBSHOP LIVE 2018

VOORRADEN VGO BEHEREN VIA BESTELAPP 2019

LANCERING OPLOSSING POWERMIX 2020

VOOR 20:00 BESTELD, VOLGENDE WERKDAG GELEVERD 2021

VERHUIZING DISTRIBUTIECENTRUM NAAR BLEISWIJK 2022

LANCERING OPLOSSING PREFAB 2022

MASTERMATE 25 JAAR SAMEN 2023

BEKIJK HIER
DE VIDEO





Ad van Eijk

66 JAAR, WERKZAAM BIJ WILLEMSSEN IN GEMERT.
WERKT IN OKTOBER 49 JAAR VOOR MASTERMATE.

“De persoonlijke kant is bij Mastermate heel belangrijk”

HOE IS JOUW LOOPBAAN BIJ MASTERMATE BEGONNEN?

“Altijd heb ik bij de familie Willemsen gewerkt, ik ben er op mijn 16de zonder diploma's begonnen. Louis Willemsen heeft mij aangenomen. Een betere baas kun je niet wensen. In al die jaren is er nóóit onenigheid geweest en ja, dat vind ik wel bijzonder. Hoewel ik werk en privé altijd goed gescheiden heb weten te houden, kan ik wel zeggen dat ik onderdeel ben geworden van de familie en van het bedrijf.”

HOE ZIET JOUW HUIDIGE BAAN ER PRECIES UIT?

“Ik doe werkelijk van alles. Van werkzaamheden in het magazijn, de balie, telefonische verkoop, inkoop en zelfs de assortimentscommissie behoorde een tijdje tot mijn takenpakket. Overal waar mensen binnen ons bedrijf nodig zijn, daar sta ik klaar.”

VERTEL EENS OVER JE EERSTE ERVARINGEN?

“Dat weet ik nog goed! We hadden een winkel in de Nieuwstraat met nog een huishoudelijke afdeling! Ik heb zelfs nog witgoed en kachels verkocht, dat hoorde er allemaal bij. Door gewoon te doen en goed te kijken bij oudere collega's heb ik het vak geleerd en ben ik behoorlijk handig geworden.”

IS ER EEN LEUKE ANEKDOTE DIE JE WILT DELEN?

“Jazeker. Ik herinner me een vertegenwoordiger die binnenstapte met een nieuw type plastic toiletbril die niet kapot kon. De balie stond vol met mensen toen hij dat trots vertelde. Hij sprong op die zitting en je raadt het al: het ding viel in duizend stukken uit elkaar.”

WAT MAAKT MASTERMATE UNIEK VOOR JOU?

“Dat het een persoonlijk familiebedrijf is. De menselijke en persoonlijke kant is hier heel erg belangrijk. Je wordt als mens behandeld en niet als nummer. Dat heb ik altijd gewaardeerd.”

ALS JE TERUGKIJKT, WAAR BEN JE NOU ECHT TROTS OP?

“Op wat Louis en twee collega's, die helaas al overleden zijn, opgebouwd hebben. De stap maken van de winkelstraat naar het industrieterrein. Maar ook op het feit dat we zo gegroeid zijn, maakt me bijzonder trots. De familie Willemsen heeft een mooi, groeiend en toekomstbestendig bedrijf neergezet.”

WAT ZOU JIJ JE MASTERMATE-COLLEGA'S GRAAG WILLEN MEEGEEVEN?

“Mensen helpen, daar gaat het om. Advies bieden, vragen aan die klant: Wat ben je aan het doen? Heb je misschien hier al aan gedacht? We hebben ook deze oplossing voor je liggen. Wees daarnaast goed voor elkaar. Als je dat voor elkaar krijgt, dan pas ben je een heel rijk persoon. En.. weet te waarderen wat je hebt, dan ben je sneller tevreden.”



Gerard Vosman

64 JAAR, WERKZAAM ALS MEDEWERKER BUITENDIENST.
WERKT IN DECEMBER 45 JAAR VOOR MASTERMATE.

“Binnen Mastermate heb ik mijzelf kunnen ontwikkelen”

HOE IS JOUW LOOPBAAN BIJ MASTERMATE BEGONNEN?

“Ik ben gestart als magazijnmedewerker op mijn 18de, in Zwolle was dat. Op 1 december 1978, dat kan ik me nog heel goed herinneren.”

HOE ZIET JOUW HUIDIGE BAAN ER PRECIES UIT?

“Uiteindelijk, zo'n 25 jaar geleden, is mijn toenmalige werkgever, C.W Jansen, opgegaan in wat nu Mastermate Brinkman is. Sinds 23 jaar werk ik in de buitendienst en ik werk in een rayon, dat zijn de bouwbedrijven rondom Deventer. Maar ik heb klanten door heel Nederland. En dus zit ik door het hele land, voor Mastermate rijd ik ongeveer 50.000 km per jaar.”

VERTEL EENS OVER JE EERSTE ERVARINGEN?

“Toen ik net 14 dagen in dienst was, dacht ik: was ik er maar nooit aan begonnen! In die tijd hadden we allemaal pandjes in de binnenstad van Zwolle, het was één ouwe bende, joh. Waar was ik nou toch beland? Dat was de eerste indruk van een jonge knul die net begon met werken. Op een gegeven moment ben ik in de winkel gaan werken, dat heb ik heel wat jaren gedaan, om vervolgens machines te gaan repareren. Ik heb bovendien cilinders gemaakt en sloten gerepareerd. Later heb ik veel projecten begeleid voor de bouwwereld.”

WAT MAAKT MASTERMATE UNIEK VOOR JOU?

“Om de vijf jaar kon ik wat anders doen, variatie in het werk heb ik dus altijd volop gehad. Er waren doorgroeimogelijkheden en die heb ik benut. Jezelf ontwikkelen hè. Het is fijn dat er anderen zijn geweest die ook vonden dat ik het kon. Mensen die in je geloofden, dat is fijn.”

Mastermate is goed voor de mensen, alles is gewoon goed geregeld voor het personeel.”

ALS JE TERUGKIJKT, WAAR BEN JE NOU ECHT TROTS OP?

“Dat Mastermate mij de vrijheid heeft toevertrouwd. Inmiddels zit ik dus 23 jaar in de buitendienst, dus ik denk dat ik het goed heb aangepakt zo. Daar ben ik wel trots op, ja.”

WAT ZOU JIJ JE MASTERMATE-COLLEGA'S GRAAG WILLEN MEEGEEVEN?

“Wees jezelf en bouw goede contacten op met de mensen om je heen, met collega's en relaties. Dat is zo ontzettend voornaam. Uiteindelijk is dat in mijn vak het belangrijkste, een fijne relatie opbouwen. In een goede relatie met klanten gaat het niet om de laatste centen.”



Uit marktonderzoek bleek 15 jaar geleden dat de professionele verwerker behoefte heeft aan een hoogwaardige productrange tegen een aantrekkelijke prijs.

Het 4tecx label zag het levenslicht en werd direct omarmt door Mastermate.

Sindsdien is Mastermate actief betrokken bij de uitbreiding van het assortiment en de kwaliteitsbewaking. 4tecx het merk waar de vakman op- en mee kan bouwen zonder diep in de buidel te hoeven tasten.

Professional **POWER**

www.4tecx.com

Ontdek onze nieuwe producten

Gefeliciteerd ondernemers van Mastermate!

Groeien doen we al 25 jaar, samen als partners!

Recent ook in cilinders en veiligheidsbeslag, waardoor Mastermate AXA vertegenwoordigt in alle productgroepen. Dank voor jullie ondernemerschap en op naar de volgende 25!

AXA HOME SECURITY

WAAROM WIJ ZO GRAAG ZAKEN DOEN MET MASTERMATE?

De Mastermate succesformule:

- Partnerschap
- Duurzaamheid
- Cradle to cradle
- Advies op maat
- Slimme oplossingen
- Groot assortiment

Proficiat met het 25-jarig jubileum





VOOROPLOPEND IN ALUMINIUM

www.ami.nl

AMI BV

dormakaba

dormakaba en Mastermate, al vele jaren sterke partners

Al vanaf het begin vertrouwen dormakaba en Mastermate op elkaars dienstverlening als het gaat om het comfortabel én veilig maken van toegangen. Niet alleen het leveren van producten, maar samenwerking in het bieden van oplossingen voor onze klanten maakt ons partnerschap zo sterk.

Niet voor niets is dormakaba al 25 jaar de nr. 1 leverancier op gebied van deurdrangers en deurautomaten en tevens de vertrouwde partner voor toegangscontrole en sluitsystemen.

Op diverse dagen zullen we in de vestigingen aanwezig zijn voor presentatie en toelichting.

We feliciteren Mastermate met het 25 jarig jubileum en vertrouwen op voortzetting van een langdurig en plezierig partnerschap.

**IN SAMENWERKING MET MASTERMATE
LEVEREN WE AL JAREN
HET MEEST DUURZAME MERK IN
EPDM-PRODUCTEN VOOR DAK, GEVEL,
WAND EN GOOT**

MEMBER OF THE BERDAL FAMILY

**Een samenwerking
gebaseerd op vertrouwen!**

De unieke samenwerking tussen Tremco CPG en Mastermate staat centraal bij luchtdicht bouwen en bouwkundige brandveiligheid. Als expert in afdichtingsoplossingen bieden wij op maat gemaakt advies voor projecten, gebaseerd op onze diepgaande expertise en jarenlange ervaring. Onze betrouwbare partner in bouwmaterialen, Mastermate, draagt bij aan het succes van ons project door tijdige levering van onze hoogwaardige bouwproducten. Onze samenwerking gaat verder dan enkel advies en levering. Samen met Mastermate voorzien wij ook producttrainingen, begeleiding op de bouwplaats en bieden wij applicatie aan, waarbij we ervoor zorgen dat onze producten correct en efficiënt worden verwerkt met als resultaat een vlot bouwproces.

Dankzij deze gezamenlijke inspanningen kunnen we unieke garanties bieden aan onze opdrachtgevers en belanghebbenden, blijven we innoveren en delen we kennis met elkaar. We kijken uit naar de verdere uitbreiding van deze vruchtbare samenwerking.
Op naar de 50 jaar!

Mastermate bestaat 25 jaar

Samen maken ASSA ABLOY en Mastermate zich al 25 jaar sterk voor duurzaam bouwen aan de toekomst.

Samen hebben we vele mooie projecten in woning- en utiliteitsbouw mogen voorzien van A-merk hang- en sluitwerk. 25 jaar kennisdeling, innovatie, samen optrekken en werken aan een veilig en duurzaam Nederland. Daar mogen we trots op zijn.

Op naar een verdere gezamenlijke toekomst!

25 jaar samen duurzaam bouwen aan de toekomst

ASSA ABLOY

assaabloy.com

FESTOOL

Al 25 jaar lang zijn Mastermate en Festool een onverslaanbaar team in de bouwwereld.

Festool, hét toonaangevende merk voor professioneel gereedschap, en Mastermate, dé plek voor bouwbenodigheden en deskundig advies, hebben al 25 jaar lang een onverslaanbaar partnerschap.

Mastermate is een betrouwbare partner waarbij het draait om meer dan alleen topgereedschap; het gaat om totale klantbeleving. Mastermate begrijpt de behoeften van klanten en biedt advies en ondersteuning.

De samenwerking tussen Mastermate en Festool heeft onlangs geresulteerd in een gezamenlijke roadshow op verschillende Mastermate locaties. Tijdens dit evenement stond de klant centraal en konden ze profiteren van de gecombineerde expertise en betrouwbaarheid van deze twee sterke partners.
Samen voor maximaal resultaat.

Gereedschap voor het beste resultaat

MASTERMATE

25
JAAR
— SAMEN —



25 JAAR





IN BEELD





www.gb.nl

GB feliciteert Mastermate met haar 25-jarig jubileum!

Al 25 jaar samenwerking tussen Mastermate & GB. Een samenwerking die voor u als professionele verwerker betekent: toegang tot de beste materialen, het meest deskundige technisch advies en de nieuwste innovaties en oplossingen. Kortom, bouwen en creëren met de zekerheid dat u de juiste partners aan uw zijde heeft.

MADE IN HOLLAND

GB GEBR. BODEGRAVEN
verbindingen voor de bouw



XGT **Makita**

Dit kan accu

Makita maakt presteren makkelijker

Samen met Mastermate

makita.nl/xgt één met Makita



HECO SCHRAUBEN

HECO & Mastermate: al 25 jaar een betrouwbare verbinding

HECO-TOPIX®-plus: maakt het beste beter.



Magic Close

Samentrekeffect, monteren zonder voorspannen.



PerfectPitch

Geoptimaliseerde schroefdraadgeometrie voor elke schroeflengte.



GripFit

Werken met één hand gaat nu ook met RVS schroeven.

www.heco-topix-plus.com



BOSTIK

FELICITEERT

MASTERMATE

25 jaar jubileum

25 jaar samenwerking een duurzaam succesverhaal

De afgelopen kwart eeuw hebben Mastermate en Bostik niet alleen samengewerkt, maar ook een relatie opgebouwd die staat voor kwaliteit, duurzaamheid en innovatie in de bouwindustrie.

De hoogwaardige lijmen en afdichtingsmiddelen van Bostik en Zwaluw vormen een krachtige combinatie met uitstekende verkrijgbaarheid, kundig advies en goede service bij Mastermate. Voor jou als professionele verwerker betekent dit partnership dat je over de beste oplossingen en de hoogste kwaliteit beschikt.

De perfecte match met jouw vakmanschap. Zowel Bostik als Mastermate zijn pioniers op het gebied van duurzaam bouwen. Bij Mastermate kun je terecht voor het Bostik Premium Aware assortiment: het beste op de bouw, beter voor jou. Deze lijmen, kittens en PU-schuim voldoen aan de hoogste prestatie- en milieu-eisen.

Kortom, met het 25-jarige jubileum van Mastermate vieren we een hechte, maar ook duurzame samenwerking. Samen blijven we jou als vakman voorzien van het beste op elk vlak. Klaar om van de volgende 25 jaar net zo'n succes te maken.

fischer 

**Mastermate.
Van vaste waarde
voor de vakman.**



Al 25 jaar lang werken fischer en Mastermate samen om de professional te voorzien van innovatieve bevestigingsoplossingen en hoogwaardige service. Onze sterke samenwerking heeft geleid tot het ontzorgen van de professionele eindgebruiker met het maken van technische

adviezen, trekproeven op locatie en constructieve berekeningen. We streven naar optimale afstemming van ons assortiment op de behoeften van de professionele eindgebruiker, zodat zij altijd de juiste oplossingen tot hun beschikking hebben. We blijven innoveren en hoogwaardige

oplossingen bieden die de vakman helpen efficiënter en effectiever te werken. In dit jubileumjaar bedanken we Mastermate en de vakmensen voor hun vertrouwen. We kijken uit naar nog vele jaren van waardevolle samenwerking. Op naar nog eens 25 jaar succesvol partnerschap!

MASTERMATE & CES: een (h)echte samenwerking



Twee solide succesvolle familiebedrijven die al vanaf de eerste dag van de samenwerking nauw met elkaar verbonden zijn. In 2015 introduceerde MASTERMATE met hulp van CES haar eigen lijn cilinders.

De gezamenlijke kennis en ervaring leidde in de afgelopen jaren tot groei en maatwerk advies aan klanten over de beste toegangsooplossingen. De oprechte interesse in elkaar en de sterke relaties in alle lagen van beide organisaties, maakt dat de samenwerking veel méér is dan een goede zakelijke connectie. Het voelt als één grote familie.

Samen hebben we indrukwekkende projecten opgepakt, die perfect aansluiten bij de behoeften van onze klanten. Recent hebben we bijvoorbeeld een extra functie toegevoegd aan de 'Mastermate BestelApp'. Hiermee kun je de deuren van bouwcontainers en het nachtmagazijn bij de vestiging openen.

Duurzaamheid staat bij zowel MASTERMATE als CES hoog op de agenda. Door te kiezen voor duurzamere producten, leveren we samen een bijdrage aan het creëren van een betere wereld.

CES feliciteert MASTERMATE met het 25-jarig jubileum en kijkt met plezier en vertrouwen uit naar het vervolg van de mooie samenwerking.

Connect people. Create access.



DEWALT® FELICITEERT MASTERMATE!



DEWALT® YELLOW & BLACK®

Waar betrouwbaarheid en innovatie elkaar ontmoeten...

Met een rijke erfenis die teruggaat tot 1924, is DeWalt het vertrouwde merk geworden voor professionals over de hele wereld. Onze opvallende geel-zwarte gereedschappen zijn een symbool van kwaliteit en duurzaamheid, direct herkenbaar op elke werkplaats. Van accu boormachines met een krachtig vermogen tot zagen die foutloos zagen, ons gereedschap stelt je in staat om elke klus te klaren. Veiligheid is onze hoogste prioriteit, met geavanceerde functies die zorgen voor een veilige werkplaats. Met een uitzonderlijke klantenservice en uitgebreide garanties staan we achter onze producten. Sluit u aan bij de vakmensen die vertrouwen op DeWalt voor extreme resultaten. Ervaar het verschil met DeWalt en maak gebruik van je volledige potentieel.

DEWALT
GUARANTEED TOUGH.

Milwaukee
Nothing but HEAVY DUTY.

MASTERMATE



VAN HARTE GEFELICITEERT MET JULLIE 25-JARIG JUBILEUM!

Een prachtige mijlpaal die jullie met trots mogen vieren. Als partners staan we graag stil bij dit bijzondere moment en kijken we uit naar een toekomst waarin we samen blijven groeien.

INNOVATIE ALS DRIJVENDE KRACHT

Samen streven we naar vernieuwing en vooruitgang. De krachtige combinatie van Mastermate's expertise en Milwaukee's innovaties zorgen voor maximaal resultaat. Jullie toewijding aan kwaliteit, innovatie en klanttevredenheid is bewonderenswaardig. Dit sluit naadloos aan bij de waarden van Milwaukee.

MEERWAARDE VOOR ELKAARS MERK

Als partners geloven we in de kracht van voortdurende verbetering en innovatie. Samen zullen we blijven bouwen aan een mooie toekomst. We staan klaar om nieuwe uitdagingen aan te gaan en met Mastermate aan onze zijde hebben we daar alle vertrouwen in.

Gefeliciteerd met 25 jaar vol innovatie, groei en succes! Op naar een glanzende toekomst, samen!

Met warme felicitaties,

Het Milwaukee Team

Slimme keuzes aan de voorkant

leveren geld op aan de achterkant.

Jeroen Haijes, regiomanager bij Mastermate en landelijk verantwoordelijk bij de ruwbouwafdeling. In de tien jaar dat Jeroen werkzaam is bij Mastermate is hij meegroeid met de afdeling Ruwbouw. Hij vertelt over waar ruwbouw vandaan komt, waar we nu staan en wat de toekomst zal brengen.

“Je moet het zo zien dat de ruwbouw het frame is, het casco van een gebouw,” vertelt Jeroen. “Zo’n zestien jaar geleden is een collega bij Mastermate begonnen met advies geven over verankeringen van met name kozijnen en tegelijkertijd luchtdicht bouwen. Deze collega heeft het principe van ruwbouw verder uitgebouwd. Dat was in de periode waarin men meer na ging denken over energetisch bouwen en zuinig omgaan met energiebronnen, nu de normaalste zaak van de wereld. Nog steeds is die gelegde basis waar we voor staan, de meeste adviezen die wij geven zijn er immers nog steeds op gestoeld.”

VROEG STADIUM

Jeroen vervolgt: “Door de jaren heen hebben we die

scope natuurlijk verbreed. We houden ons nu bezig met de schil van het gebouw als geheel als het gaat over afdichtingen, maar ook over aansluitingen. De manier van bouwen is veranderd, dus logischerwijs ook ons advies. Inmiddels groeien wij flink en je bouwt je assortiment, dat hoort bij deze adviezen, meer en meer uit. Dat is de fase waar we nu in zitten. We hebben dan ook écht wat te bieden, er zijn veel interessante oplossingen voor onze klanten. Wij helpen mee in een vroeg stadium: slimme keuzes maken aan de voorkant die je aan de achterkant geld opleveren, dat is waar Ruwbouw zo goed in is. Omdat je als Mastermate zo vroeg betrokken bent bij een project, loop je dus helemaal mee met zo’n klant. Dan zeggen ze: ‘Hee, jij hebt mij goed geholpen, ik betrek jou er graag weer bij.’”

ADVIESBUREAUROL

“Dan die blik in de toekomst. We kennen allemaal de dynamiek die momenteel gaande is als je praat over stikstof en omgevingswetten. Dat is precies het snijvlak waar ruwbouw zich op



INTERVIEW

BEKIJK HIER HET INTERVIEW



begeeft. Het is ook de kant waar we op zullen bewegen. Adviezen aangaande verankering en luchtdicht bouwen geven we nog steeds, maar je merkt vaker dat we bij tendertrajecten bij woningbouwprojecten gevraagd worden. Zo van: ‘We gaan een schil om het gebouw heen zetten, maar we weten nog niet helemaal precies hoe. Willen jullie met ons meedenken,

welke keuzes kunnen we maken?’ Dat is een heel andere vorm van advieswerk, maar als je naar de toekomst kijkt, is het misschien wel het meest interessante verdienmodel. Waar we nu verdienen aan de producten en het advies er voor niets bij doen, kan het ook zomaar zijn dat het straks gaat kantelen en dat we meer en meer een adviesbureaurol zullen krijgen

waar de verkochte producten een leuk gevolg van zijn. Het evolueert en dat is het mooie van deze oplossing, die beweegt met de bouw, dat is wat er gebeurt. Dat vraagt wendbaarheid van onze medewerkers, van onze organisatie, maar maakt het ook erg leuk want je zit op een heel andere stoel.”



“DE MANIER VAN BOUWEN IS VERANDERD, DUS LOGISCHERWIJS OOK ONS ADVIES.”



In de actie.

VENTILATORKACHEL 2KW-230V

147108691

- 3 standen: ventileren/1KW/2KW
- Thermostaat
- Omvalbeveiliging



27,50



4TECX 3KW-230V HEATER

147105102

- 2 standen: 1,5/3,0KW
- RVS verwarmingselement
- Thermostaat
- Thermisch beveiligde motor
- Geluidsarme werking



65,-

GELUIDSARME
HEATER MET
THERMOSTAAT



CONVECTORKACHEL 2000W

147110106

- 3 standen: 750/1250/2000W
- Regelbare thermostaat
- Oververhittingsbeveiliging



32,50



4TECX 5KW-400V HEATER

147105153

- 2 standen: 2,5/5,0KW
- Thermostaat
- Thermisch beveiligde motor
- Geluidsarme werking
- Excl. aansluitkabel (147105161)



99,-



4TECX 1,8KW-230V HEATER

147105056

- 3 standen: 0,6/1,2/1,8KW
- RVS verwarmingselement
- Thermostaat
- Thermisch beveiligde motor
- Geluidsarme werking



47,50



MAKITA LED WERKLAMP ML805

131624890

- 2 lichtstanden: 450/750 Lumen
- Werkt op netstroom en op Makita 14,4 en 18V accu's
- 360° kantelbaar



119,-



4TECX GASHEATER

147105510

- Instelbaar vermogen 10-16 KW
- Ventilator werkt op 230V
- Capaciteit 8600-13.800 kcal/h
- Thermisch beveiligde motor



139,-



4TECX KABELHASPEL

- 143709615 (3x1,5mm²-25 mtr) € 75,-
- 143709658 (3x2,5mm²-25 mtr) € 99,-
- 143709666 (3x2,5mm²-40 mtr) € 119,-
- 143709623 (3x1,5mm²-50 mtr) € 99,-

- Voorzien van neopreen kabel
- Thermisch beveiligd en dubbel geïsoleerd
- Met drie contactdozen
- IP44 spatwaterdicht



VANAF

75,-



LED BOUWERLICHTING 230V KLASSE 2

143480502 (50W), 143480529 (100W), 143480545 (150W)

- LED bouwlamp op verstelbaar statief met 5 meter neopreen snoer
- 230V, dubbel geïsoleerd
- Klasse 2: aansluiten op stroomverdeelkast is toegestaan
- 50 Watt met lichtopbrengst 5.500 Lumen
- 100 Watt met lichtopbrengst 11.000 Lumen
- 150 Watt met lichtopbrengst 16.500 Lumen



VANAF

59,-

LED BOUWLAMP
OP VERSTELBAAR
STATIEF



COAST LED WERKLAMP PM450

143647350

- Unieke krachtige oplaadbare werklamp
- 550 Lumen
- Lichtbundel verstelbaar en focusbaar.
- Ophanghaak en magneetvoet
- Incl. oplaadkabel



35,-



SCAN & BESTEL MET DE BESTEL APP!

GEOFENNEL AFSTANDSMETER GEODIST 30

101231229

- Meet afstand, oppervlakte en volume
- Afstand 0,05 - 30 m.
- Nauwkeurigheid ± 2 mm
- Handig verlicht display



59,-



SOLA WATERPAS BIGX 60 CM

101104367

- Beter, sneller en nauwkeuriger aflezen door SOLA FOCUS libellen
- Schokabsorberende eindkappen
- Ergonomisch, torsie bestendig aluminium profiel



22,50



SOLA STELWATERPAS HPLH3 180 CM

101106955

- Precisie waterpas
- Beter, sneller en nauwkeuriger aflezen door SOLA FOCUS libellen
- Geïntegreerde handgrepen



129,-



GEOFENNEL MULTI-LIJNLASER GEO6X SP GREEN KIT

101232306

- Nauwkeurigheid ± 2 mm / 10 m
- Zelfnivelleerbereik ± 3°
- Werkbereik 80 m (met ontvanger 140 m)
- Behuizing met rubberen stootbescherming
- In koffer met wandbeugel, richtschild, Li-Ion accu set, oplader en houder voor reguliere batterijen.



519,-

**INNOVATIEVE
3 X 360° GROENE
LIJNLASER.**



STANLEY ROLBANDMATEN FATMAX

101006292

- Set van 2 rolbandmaten 5 & 8 m
- 32 mm brede, slijtvaste band
- Schuifhaakje met werkelijke nulstand
- Schokbestendig robuust huis



29,50



WERA BIT-CHECK WOOD

102497028

- 30 delige bitset speciaal voor hout
- PZD, PH en TX bits
- RVS bithouder



GOOD

19,50



WERA BIT-CHECK UNIVERSAL

102496986

- 30 delige kwaliteits bitset met universele inhoud
- Inbus, PH, PZD, TX en platte bits
- Rapidaptor bithouder



BETTER

32,50



WERA BIT-CHECK IMPAKTOR

102497249

- Topkwaliteit 30 delige bitset
- Inbus, PH, PZD, TX en platte bits
- Geschikt voor slagschroevendraaier
- Diamond Coating voor extra grip
- Bithouder met sterke ringmagneet voor lange en zware schroeven.



BEST

52,50

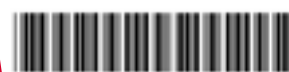

4TECX HAMERBORENSSET

125363052

- 7 delige SDS+ hamerborensset
- 4-snijder boorpunt voor zeer maatvaste boorgaten
- 5-6-8 x 110 & 6-8-10-12 x 160 mm



32,50



STANLEY FATMAX ORGANIZER

146225964

- Diep model met 10 uitneembare bakjes
- Stofvrij en regenwaterdicht
- Afmeting: 44,6 x 11,6 x 35,7 cm

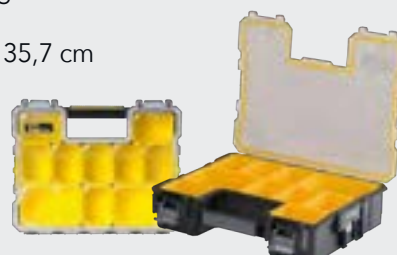

24,50



STANLEY FATMAX KOFFER

146225309

- Diepe koffer met uitneembare gereedschapsbak
- Anti slip deksel met V groef
- Robuuste stalen sluitingen
- Afmeting: 50 x 30 x 29 cm



39,50





In de actie.

ILLBRUCK PURSCHUIMPISTOOL

161860354

- Metalen pistool met kunststof handgreep
- Regelventiel
- Standaard purpistool met goede prijs/kwaliteit verhouding



11,50



ILLBRUCK PURSCHUIM FM350

161862411

- Eencomponent polyurethaanschuim
- Uitstekende hechting op de meeste ondergronden
- Verwerkbaar onder lage omgevingstemperaturen
- CFK, HCFK en HFK vrij



5,75

UITSTEKENDE HECHTING



MASCOT CUSTOMIZED WERKBROEK

151427410 (maat 50)

- Type 22379 zwart
- Ultralichte stretch, sli tvast
- Spi kerzakken op te klikken
- Uit 89% polyamide 8% elastaan
- Water- en vuilafstotend
- Leverbaar in maat 46 t/m 56



75,-



3M PELTOR BOUWHELM UVICATOR

151020027

- Bouwhelm met uitstekende ventilatie
- Korte klep voor goed zicht omhoog
- Indicator einde levensduur bij overmatige UV blootstelling
- Leverbaar in wit, geel, blauw en oranje



19,50



MASCOT FLEECE HOODIE

151419612(maat L)

- Type 22186 steenblauw
- Hoog comfort en goede pasvorm
- Water- en vuilafstotend
- Uit 89% gerecycled polyester
- Leverbaar in maat S t/m XXL



49,50



4TECX HIGHTACK WIT

162900805

- IJzersterke 1-component lijmkit met zeer hoge aanvangskleefkracht
- Reukloos, siliconen- en isocynaatvrij



4,75

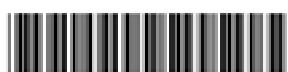

4TECX KITPISTOOL PREMIUM

108110729

- Extra sterk drijfmechanisme
- Geschikt voor het verwerken van dikkere kitsoorten zoals hightack
- Voor 310 en 400 ml kokers



24,50



4TECX WINTERHANDSCHOEN

152417478 (maat L)

- Comfortabele allround winterhandschoen
- Extra grip op natte en droge oppervlakken
- Hoog draagcomfort
- Leverbaar in L, XL en XXL



3,50



4TECX VERBANDTROMMEL BHV

153504102

- Goedgekeurd door het Oranje Kruis
- Afmeting: 33 x 23 x 13 cm
- Met wandhouder



39,50



4TECX BLUSDEKEN

153524154

- Afmeting 120 x 180 cm
- In wandhouder



17,50



ZETTEX HANDGEL

147725563

- Voor hygiënische handreiniging zonder water
- Flacon 500 ml met pompje
- 73% ethanol
- Gebruiksklaar
- Desinfecterend



4,95





KLANT AAN HET WOORD

BEKIJK HIER HET INTERVIEW



DGA HORSMAN & CO JOHN MOORS:

“Mastermate en wij zijn samen **volwassen** geworden.”

WIE IS HORSMAN & CO?

“Wij zijn een regionaal ontwikkelende aannemer, een familiebedrijf dat lang teruggaat met veel relaties en contacten. Dat tekent ons echt. De regio Haarlemmermeer, Duin- en bollenstreek en Kennemerland is onze markt en hier willen wij toegevoegde waarde leveren. Goed lokaal werkgeverschap, zagezegd. Onze circa 75 collega's faciliteren wij graag met leuk werk, een goed salaris, goede spullen en qua reistijd willen we ze niet door heel Nederland sturen.”

HOE IS DE RELATIE MET MASTERMATE ONTSTAAN?

“René van Amsterdam van Mastermate Technivo -

Revamco Katwijk, die was er 25 jaar geleden nog niet. Oorspronkelijk kwamen wij in contact met Jan Schuit, een slijperij in Hillegom die alles sleep wat je kon bedenken. Hij is uiteindelijk samengegaan met René die een drive en visie had. Zo ontstond Revamco. Dit is de naam die iedereen heel herkenbaar vond en vindt.”

IS ER EEN MOOIE ANEKDOTE DIE DE RELATIE TYPEERT?

“Nou en of. René reed zo'n beetje 24 uur per dag in een busje door de regio om boutjes, moertjes en schroefjes te leveren. Je belde en een half uur later stond hij voor je deur. René begreep als geen ander dat snel

leveren essentieel was en dat maakte hem toen al bijzonder. Nog eentje? Technische mensen zijn doorgaans gevoelig voor cadeautjes. René zei: Als ik jou nou vijf dozen schroeven verkoop, dan krijg je van mij een zaagje cadeau. Hij deed het op een sympathieke en charmante manier zodat de mensen hem graag zagen komen. Hij had aandacht voor het individu en aandacht voor de business. En ja, in die precieze volgorde.”

WAT BETEKENT MASTERMATE VOOR HORSMAN & CO?

“Wij hebben een Mastermate-winkel in house, sinds een jaar of zes. Zo'n 95% van wat wij dagelijks gebruiken is

aanwezig. Hartstikke efficiënt. Hebben we iets niet, dan komt het Mastermate-busje in no-time voorrijden. Het lijkt misschien vanzelfsprekend, maar dat is het beslist niet. Ik heb intern wat rondgevraagd of men een mindere kant weet van Mastermate, maar het bleef stil. Dat konden ze me niet vertellen. Ik vind het oprecht knap als je dat als bedrijf zo voor elkaar hebt.”

WAT IS HET GEHEIM VAN EEN GOEDE SAMENWERKING?

“Onze slogan luidt 'Alles voor elkaar' en eigenlijk is deze ook van toepassing op Mastermate. Dat is het dna, de aorta, die alles voor elkaar wil hebben voor de klant en voor de eigen medewerkers.

Mastermate en wij zijn snel gegroeid, maar de persoonlijke touch bleef bij beiden behouden. Mastermate is altijd up to date en wij leren van elkaar. Die wisselwerking van kennis is een grote toegevoegde waarde. We hebben een mooie, stabiele en gelijkwaardige relatie. Je kunt wel stellen dat wij samen volwassen zijn geworden.”

“ HEBBEN WE IETS NIET, DAN KOMT HET MASTERMATE-BUSJE IN NO-TIME VOORRIJDEN. ”

Jarenlange ervaring in Vastgoedonderhoud.



Mark Slot is ruim 15 jaar werkzaam bij Mastermate. Begonnen als vestigingsmanager in Nieuwegein en inmiddels Adviseur Vastgoedonderhoud. Mark was direct betrokken bij het ontstaan van de oplossing Vastgoedonderhoud. Hij vertelt over dit ontstaan, waar we nu staan en wat de plannen voor de toekomst zijn.

“De essentie van de oplossing Vastgoedonderhoud is dat we het voorraadbeheer van klanten uit handen nemen. We stellen samen met de klant hun assortiment samen en vullen hun -rijdende of vaste- magazijn. De vakman registreert wat hij verbruikt uit het magazijn en vervolgens zorgen wij dat dit weer aangevuld wordt.” aldus Mark.

ONTSTAAN OPLOSSING VASTGOEDONDERHOUD

“Vijftientig jaar geleden werkte ik voor Brugman IJzerwaren in Nieuwegein. Eén van onze klanten destijds, een woningbouwvereniging in Utrecht, had de wens om te werken met één leverancier, die op basis van het verbruik van de vakmannen de busjes kon bevoorraden. Brugman is dit avontuur aangegaan. We zijn gewoon begonnen en door de jaren heen is dit proces steeds slimmer geworden en gaan groeien. Bijzonder genoeg ontstond een dergelijke oplossing

tegelijktijd voor een woningbouwvereniging in Amsterdam, bij Huisman Zaandam. Dit werd later Mastermate Brinkman.”

“In 2009 ging Brugman IJzerwaren ook verder als Mastermate en in 2010 zijn we verhuisd naar een nieuwe locatie in Nieuwegein. Steeds meer partijen haakten aan, ook op andere plekken in het land. Daarom zijn we het Mastermate-breed en centraal vanuit het distributiecentrum gaan organiseren. Van daaruit kon onze dienst nog verder groeien en professionaliseren. Met wat maatwerk en aanpassingen raakte het volledig ingebed in de Mastermate-systemen. In 2016 werd officieel de afdeling Vastgoedonderhoud

opgericht en aan een deel van de afdeling dat vanuit Delfgauw werkt geef ik nu leiding.”

MAGAZIJNBEHEER

Mark vervolgt: “We zijn inmiddels niet meer uniek in het aanbieden van deze oplossing. Maar omdat wij het al zo lang doen, weten we precies wat werkt en wat juist niet. Dat geeft ons een voorsprong. Daarnaast is ons magazijnbeheer en de manier waarop wij rapporteren uitzonderlijk. Dit is gelijk ook een grote meerwaarde binnen onze oplossing Vastgoedonderhoud. Klanten kunnen zowel het verbruik uit hun magazijn, als aankopen en losse bestellingen registreren. Door deze manier van registratie hebben we

precies in beeld welke spullen een vakman daadwerkelijk gebruikt en welke minder of niet. Hiervan leveren we ieder kwartaal een rapportage en hiermee kunnen we gezamenlijk de voorraad optimaliseren en continu blijven verbeteren.”

CONSTANT OP ZOEK NAAR VERBETERING

“Maar we zijn nog lang niet uitgeleerd en ontwikkeld. We gaan als familiebedrijf echt voor de lange termijn: we willen concreet investeren in de samenwerking. Samen met de klant zoeken we dus constant naar verbeteringen. We zijn nu bijvoorbeeld bezig met de rapportages nog waardevoller maken en bij voorkeur zelfs realtime beschikbaar. Dan kan de klant

met één druk op de knop een maatrapportage krijgen. Daarnaast proberen we steeds bewuster te kijken naar verpakkingen: welke verpakkingen voegen we toe in de hele distributiekolom en zijn die allemaal nodig? Soms zitten er bijvoorbeeld onnodig drie verpakkingen om een artikel heen. Ook hierin vragen we input van onze klanten; waar ligt hun behoefte? Vervolgens kunnen we zelf verpakkingen weglaten of fabrikanten aanraden deze weg te laten. Zo hebben we echt de rol die een technische groothandel op zich moet nemen. Dat is niet alleen duwen naar de onderkant van de distributiekolom, maar ook teruggeven naar fabrikanten wat er moet of kan veranderen.”



“DOOR ONZE JARENLANGE ERVARING IN VASTGOED-ONDERHOUD, WETEN WIJ PRECIES WAT WERKT EN WAT NIET”

MASTERMATE

25
JAAR
— SAMEN —

Mastermate, gefeliciteerd!

3M

4tecx

AXA
HOME SECURITY

altrex



ASSA ABLOY



PANDSER

BOSTIK

CARAT



TREMCO
Construction Products Group

DEWALT

dormakaba

FESTOOL

fischer

Gadella
LASERSYSTEMEN

GEBR. BODEGRAVEN
verbindingen voor de bouw

HECO
SCHRAUBEN

HMB | security
made simple

KNIPEX

Makita

MASCOT®
WORKWEAR

Milwaukee
Nothing but HEAVY DUTY.

Primaverde.

REPAIR CARE

Snickers
WORKWEAR

SOLA

Wera
BE A TOOL REBEL

MASTERMATE

Jubileum acties.

DEWALT 18V COMBISET 132827069

- DeWalt DCK268P2T bestaande uit:
- DCD791 schroef-/boormachine
- DCF887 slagschroevendraaier
- 2 stuks 18V 5,0Ah accu
- Multilader
- T-STAK koffer



299,-



DEWALT BOUW SPECIAL 7 MACHINES DCK755P3T-QW 132881012

- In 1 keer over op hoogwaardige accutechnologie
- Schroef/klopboormachine, Slagschroevendraaier
- SDS+ boorhamer, Haakse slijper, Multitool
- Decoupeerzaagmachine, Cirkelzaagmachine
- 3 stuks 18V 5,0Ah accu, Snellader, TSTAK koffers
- Extra gratis accu na online registratie



VOORDELIGE SET!

999,-

ALLES MET ACCU VOOR ELKE KLUS!



MAKITA MULTITOOL TM3010CX2J 131641638

- Met uitgebreide set accessoires
- Schuren, schrapen, snijden en zagen
- Snelspansysteem: snel wisselen van accessoires.
- Toerenregeling en stofafzuiging



189,-



MAKITA 18V SLAGSCHROEVENDRAAIER 131513384

- Type DTD153Z
- Voor uiteenlopend schroef- en montagewerk (M4-M16)
- Bijzonder compact en zeer licht in gewicht (1,5 kg)
- Zonder accu's en lader



74,-



MAKITA ACCU 18V 5AH 131704559

- 18V Lithium Ion Accu 5,0 Ah
- Led indicator geeft status en inhoud van de accu weer.



55,-



MILWAUKEE M18 FPP2A3 18V POWERPACK SCHROEVEN EN BOREN 133702014

- Zeer sterke klopboor/schroefmachine M18 FPD3
- Met max. koppel van 158 Nm
- Zeer compacte slagschroevendraaier M18 FID3
- Lengte slechts 113 mm voor toegang tot krappe ruimtes
- In HD-Box met 2 18V 5,0Ah accu's en snellader.



419,-

KRACHTIGE EN COMPACTE SET MET BOX



MILWAUKEE 18V BOORSCHROEFMACHINE 133701018

- Type M18 FPD3-502X
- Zeer sterke klopboor/schroefmachine
- Extreem compact design, slechts 175 mm voor gebruik in krappe ruimtes
- In HD-Box met 2 18V 5,0Ah accu's en snellader



329,-



FESTOOL ACCUSTOFZUIGER CTLC SYS-I 132214156

- Stofvrij werken in systainerformaat
- Uiterst mobiel, compact en licht van gewicht
- Werkt op 2x 18V accu (exclusief)
- Zelfde zuigkracht als 230V machine
- Exclusief accu's en lader



239,-

STOFVRIJ WERKEN OP ACCU



STARMIX BOUWSTOFZUIGER 136210260

- ISC L-1625 Premium
- Nat- en droog zuigen
- 1600 Watt, 280 mbar onderdruk
- Automatische filterreiniging
- Inschakelautoomaat + stopcontact



419,-



MASCOT®

**CUSTOMIZED
WORKWEAR**

DE WERKKLEDING VAN DE TOEKOMST

Nog LICHTER, nog STERKER en
nog meer STRETCH.

MASCOT® CUSTOMIZED is werkkleding met een uitzonderlijk lange levensduur en buitengewoon hoog aandeel aan gerecycled materiaal. Er zijn bovendien veel nieuwe kleuren waarmee u een persoonlijke uitstraling kunt creëren.

Met MASCOT® CUSTOMIZED krijgt u unieke bewegingsvrijheid en nieuwe innovatieve functies. Kies spijkerzakken die bij uw vak passen en plaats deze waar u wilt met het unieke Click Pocket System.

MASCOT® CUSTOMIZED
– ontwikkeld in samenwerking
met vakmensen!

PowerMixDeal.

**ONTVANG BIJ IEDERE POWERMIX
AANKOOP VAN €200 EEN
CADEAUBON VAN €25!**



€25 CADEAUBON

BIJVOORBEELD: Koop jij als klant 2 machines in combinatie met onze oplossing Powermix ter waarde van €625,- dan krijg jij 3 bonnen van €25,-

Deze actie geldt op al onze merken elektrisch hand- en stationair gereedschap, zowel gesnoerd als op accu.

U betaalt de adviesprijs van de merkfabrikant en krijgt van Mastermate daarbij 3 jaar lang alle voordelen van onze oplossing Powermix.

MAAK KENNIS MET POWERMIX.

U kent het wel: bent u bijna klaar met een klus, houdt uw boormachine er ineens mee op. Of nog erger: door diefstal raakt u al uw elektrisch gereedschap kwijt. U heeft onverwachte kosten en uw klanten wachten op u!

Hier heeft Mastermate een oplossing voor: PowerMix. Voor een eenmalig bedrag weet u drie jaar zeker dat u kunt doorwerken met uw elektrisch gereedschap. Zonder papieren rompslomp, zonder financiële verrassingen. Gewoon lekker aan de slag met goed accugereedschap.

Geen onverwachte kosten.
Incl. diefstaldekking, reparaties en keuringen

Grip op materieelbeheer.
Digitaal inzicht in keuringen en gebruik

Altijd doorwerken.
Direct een leenmachine beschikbaar

Geluk bij een ongeluk.
Garantie op schade en slijtage

Lees meer op mastermate.nl/oplossingen/powermix